

LOMBARDIA SITI NATURA 2000
Limiti amministrativi regionali

Siti Natura 2000
All'interno dei comprensori di bonifica
ZPS
SIC-ZSC
SIC-ZSC / ZPS
Confinanti con siti interni
ZPS
SIC-ZSC
SIC-ZSC / ZPS

Aree Protette
Parchi Naturali
Parchi Regionali
Riserve Naturali
Nazionali
Regionali

Parchi Sovracomunali
PLIS interprovinciali
PLIS provinciali

Comprensori di bonifica
ADDA OGLIO
BURANA
DESTRA MINCIO
EST- TICINO VILLORESI
LAGHI DI MANTOVA
LOMELLINA - OLTREPO'
MEDIA PIANURA BERGAMASCA
MELLA E CHIESE
MUZZA
NAVAROLO
OGLIO MELLA
TERRE DI GONZAGA IN DESTRA PO

CICLOVIA VENTO
Tracciato E1 Piacenza - Cremona ciclovie VENTO

PROGETTAZIONE DELLA CICLOVIA TURISTICA VENTO
TRATTA E1 - LOTTO FOSSADELLO-CREMONA
PNRR - M2C2-I4.1 - RAFFORZAMENTO MOBILITÀ CICLISTICA
CUP B91B22001270006 - CIG 9774521DE3

Agenzia Interregionale per il Fiume Po
Ufficio Operativo di Piacenza
Via Santa Franca, 38 - 29121 Piacenza
Agenzia Interregionale per il fiume Po
R.U.P.: Dott. Ing. Gianluca Zanichelli

FASE PROGETTUALE:
PROGETTO ESECUTIVO

SCALA:
1:250000

DATA:
20-10-2023

A	Ottobre '23	Emissione per approvazione	GRASSI	TESSAROLLO	TORTA
REV.	DATA	DESCRIZIONE MODIFICA	REDATTO	CONTROLLATO	APPROVATO

TRT Ingegneria
Via Rutilla, 10/8, 20135 - Milano
tel.: (+39) 02 57410380
e-mail: info@trtingegneria.it
web: www.trt.it

TITOLO:
**Carta dei vincoli ambientali -
Rete Natura 2000**

TAVOLA N°:
377-E-GEN-VP-102-A

Regione Lombardia

A TERMINI DI LEGGE O SU RISERVA LA PROPRIETÀ DEL PRESENTE ELABORATO, CHE PERTANTO NON PUO' ESSERE RIPRODOTTO O COPIATO A TERZO SENZA AUTORIZZAZIONE DELLO STUDIO TRT Ingegneria

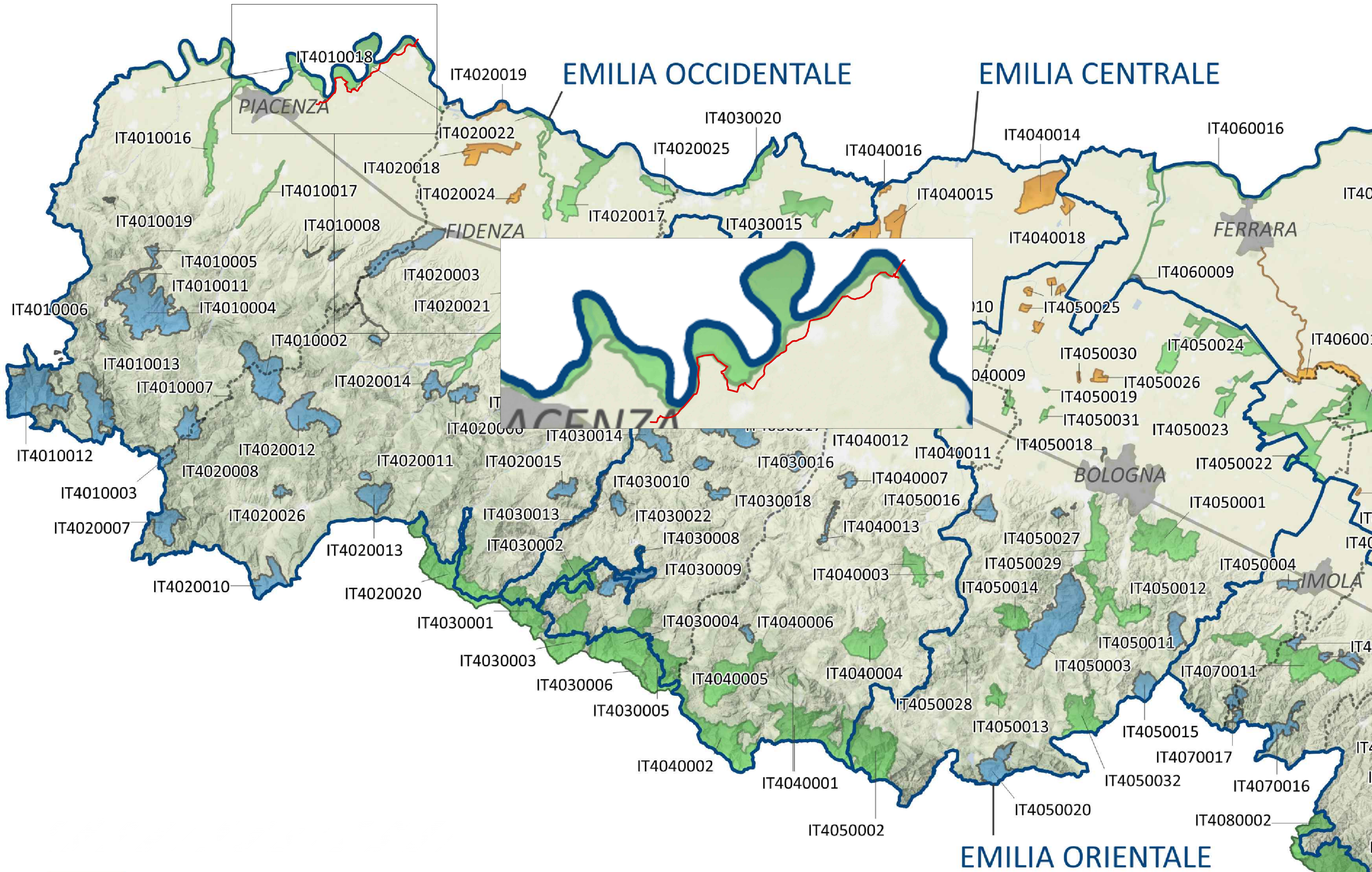

EMILIA-ROMAGNA SITI NATURA 2000

- ZPS
- ZSC
- ZSC-ZPS

Limiti Amministrativi

- Macroree
- Confini provinciali

CICLOVIA VENTO

Tracciato E1 Piacenza - Cremona ciclovía VENTO



PROGETTAZIONE DELLA CICLOVIA TURISTICA VENTO
TRATTA E1 - LOTTO FOSSADELLO-CREMONA
PNRR - M2C2-I4.1 - RAFFORZAMENTO MOBILITÀ CICLISTICA
CUP B91B22001270006 - CIG 9774521DE3

COMMITTENTE:
AIPo Agenzia Interregionale per il Fiume Po
Ufficio Operativo di Piacenza
Via Santa Franca, 38 - 29121 Piacenza
Agenzia Interregionale per il fiume Po R.U.P.: Dott. Ing. Gianluca Zanichelli

FASE PROGETTUALE: PROGETTO ESECUTIVO **SCALA:** 1:250000 **DATA:** 20-10-2023

REV.	DATA	DESCRIZIONE MODIFICA	REDATTO	CONTROLLATO	APPROVATO
A	Ottobre '23	Emissione per approvazione	GRASSI	TESSAROLLO	TORTA

PROGETTISTI:
TRT Ingegneria
Via Rutilla, 10/8, 20135 - Milano
tel.: (+39) 02 57410380
e-mail: info@trtingegneria.it
web: www.trt.it

TITOLO: Carta dei vincoli ambientali - Rete Natura 2000 **TAVOLA N°:** 377-E-GEN-VP-102-A

Regione Emilia-Romagna

A TERMINI DI LEGGE O SI RISERVA LA PROPRIETÀ DEL PRESENTE ELABORATO, CHE PERTANTO NON PUÒ ESSERE RIPRODOTTO O COPIATO A TERZO SENZA AUTORIZZAZIONE DELLO STUDIO TRT Ingegneria